LA CHIESA STORICA DI SAN MARTINO DI LUPARI

LINK DELLA POSIZIONE:

CLASSE 1^D

dell'ISTITUTO COMPRENSIVO di SAN MARTINO di LUPARI (PD)

LA STORIA DI SAN MARTINO DI LUPARI

La storia di S. Martino di Lupari è legata alla sua posizione geografica. Il toponimo San Martino di Lupari, come racconta lo stemma del nostro paese, fa riferimento all’animale selvatico che al tempo infestava la zona, cioè il lupo, che qui trovava terreni boscosi e selve.

Nell’Ottocento, San Martino di Lupari visse una situazione politica singolare: venne letteralmente diviso in due parti:

- *“San Martino in trevisana”* che rappresentava i 2/3 del paese ed era in territorio trevisano, sotto Castelfranco Veneto,

- *“San Martino in padovana”*, costituito da 1/3 dell’abitato, era parte del territorio di Padova e faceva capo a Cittadella.

La situazione (seppure la popolazione fosse divisa da diverse misure, diversi pesi, diversa imposizione amministrativa e fiscale) non provocò mai litigi tra le due “popolazioni”.

Il campanile della Chiesa storica di cui vi parliamo.

Il percorso a piedi dalla nostra scuola alla Chiesa… e alcune notizie su questo monumento storico

L' INTERNO DELLA CHIESA

GLI AFFRESCHI

Oggi cosa si fa all’interno di questa Chiesa?
Scopritelo cliccando sul nostro video

Oggi, la Chiesa storica del nostro paese, che un tempo era usata per i riti religiosi, è un museo e ospita spesso rassegne e mostre culturali e artistiche.

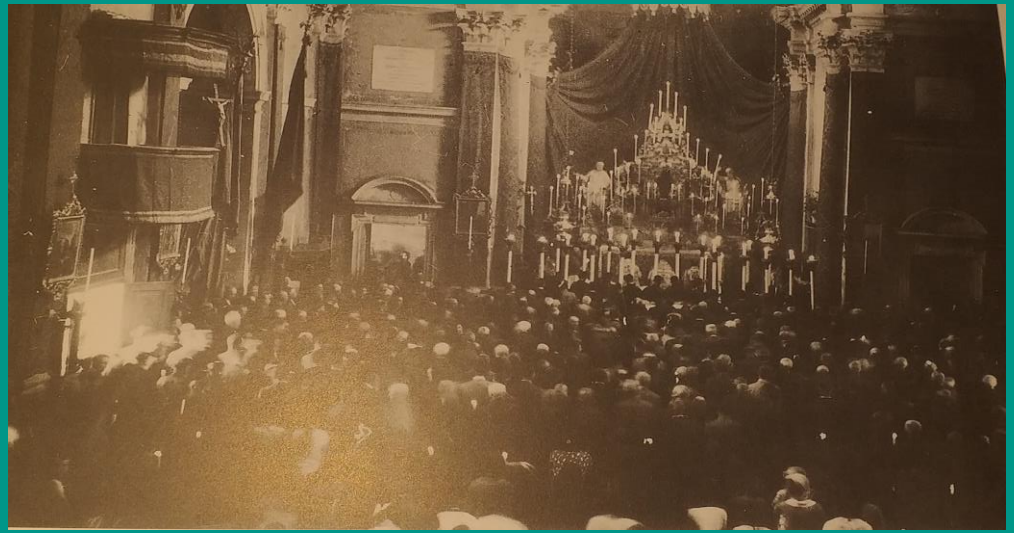

In passato: era una Chiesa vera e propria. Ecco una foto di una consacrazione al suo interno.

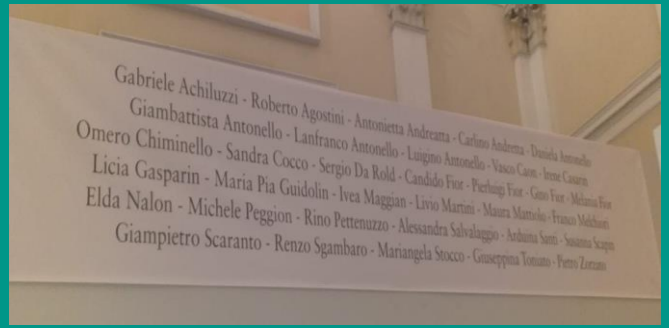

Ecco gli artisti luparensi che hanno esposto le loro opere nell'ultima rassegna del 2021.

Una curiosità: questa statua è stata scoperta recentemente facendo dei lavori di restauro all'interno della Chiesa.

La facciata della chiesa progettata dall'architetto Giorgio Massari in una foto scattata il 28 ottobre 1945
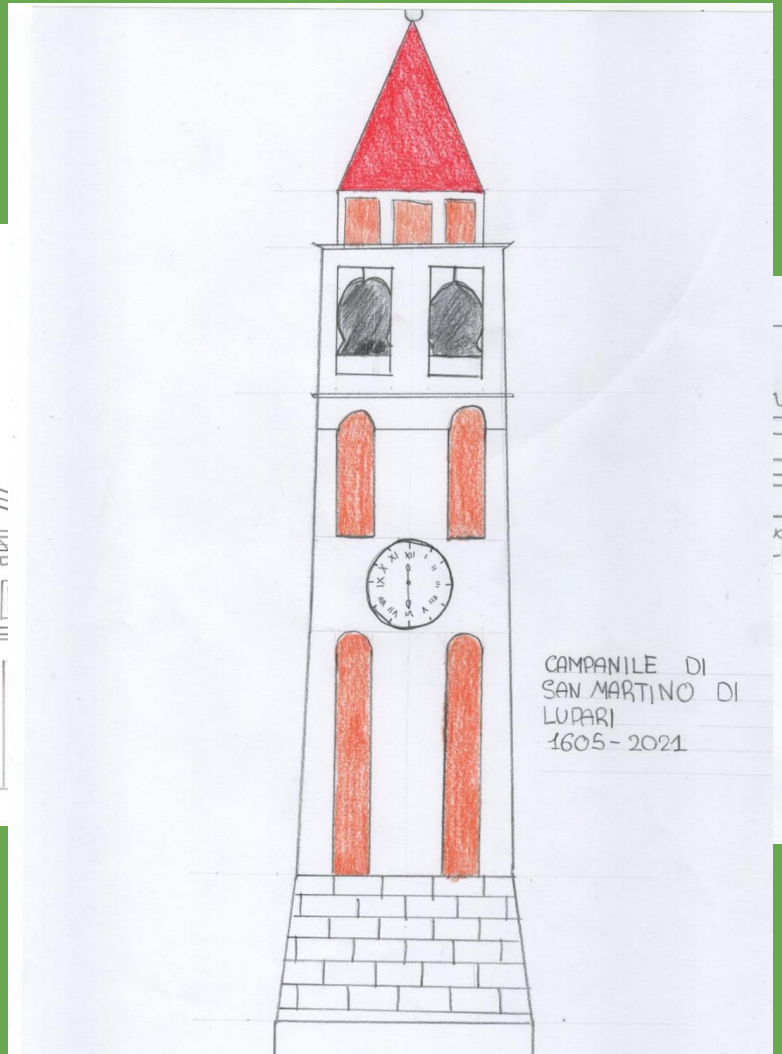
I nostri DISEGNI